TF C6UW WIFI+USB

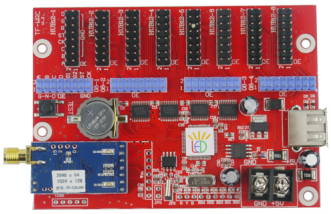



Vertinimas: Kol kas vertinim? n?ra
Kaina
?prastin? kaina 84,70 €

Kaina su nuolaida70,00 €

Pardavimo kaina84,70 €

Kaina be PVM70,00 €

Nuolaida

PVM14,70 €

Užduoti klausim? apie š? produkt?

Aprašymas

Modelis:	TF-C6UW
Programavimo s?sajos:	WIFI, USB laikmena
Paskirtis:	laukui/viduje
Maksimal?s pikseli? skai?ius:	vienos spalvos:2048x64;1024x128, trij? spalv?: 1024x64;512x128; RGB 512x32
IŠ?jimo jungtys:	4X HUB 08 jungtys; 8X HUB 12 jungtys
Skenavimo režimai:	1/16,1/8,1/4,1/2
Atmintis:	2M
Program? skai?ius:	200 program?, kiekviena programa tuo pa?iu metu gali rodyti 16 švieslent?s dali? su skirtingais tekstais, paveiksliukais
Efektai:	B?ganti eilut?, statinis tekstas, lietus, fontanas, aukštyn, žemyn, užuolaida, lazeris, deimantai ir dar 60 kitoki? efekt?
Flash formatai:	GIF,SWF
Paveiksliuk? formatai:	BMP,JPG,GIF,WMF,ICO
Ryškumo reguliavimas:	16 lygi?, palaiko automatin?
?(iš)jungimas	Programuojamas 4 kartus per par?
Galimi papildomi pajungimai::	Temperat?ros jutiklis/Temperat?ros ir dr?gm?s jutiklis, Pikseli? padvigubinimo ? aukšt? jungtis, per?jimo ? HUB 75 (RGB) jungtis., šviesos jutiklis
Elektros parametrai:	+5V DC(5.0V?6V), galingumas<3W
Darbo tempera?ra:	-30??70?