# TF-CNT FN LAN+WIFI+USB

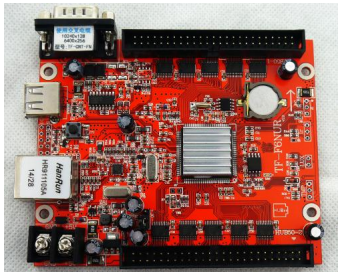



Vertinimas: Kol kas vertinim? n?ra
**Kaina**
?prastin? kaina 121,00 €

Kaina su nuolaida100,00 €

Pardavimo kaina121,00 €

Kaina be PVM100,00 €

Nuolaida

PVM21,00 €

Už?uoti klausim? apie š? produkt?

Aprašymas

| | |
|---|---|
| Modelis: | TF-CNT-FN |
| Programavimo s?sajos: | ethernet (LAN), USB, COM |
| Paskirtis: | laukui/viduje |
| Maksimal?s pikseli? skai?ius: | 8 dinamin?s zonos, 8 laikma?iai, 8 skai?iuokl?s vienos spalvos:10240x64;6400x128, tri? spalv?: 6400x64;3200x128; RGB 3200X64 |
| I?j?mo jungtys: | 2X50PIN |
| Skenavimo režimai: | 1/16,1/8,1/4,1/2 |
| Atmintis: | 2M |
| Program? skai?ius: | 200 program?, kiekviena programa tuo pa?iu metu gali rodyti 16 šviesleni?s dali? su skirtingais tekstais, paveiksliukais |
| Efektai: | B?ganti eilut?, statinis tekstas, lietus, fontanas, auk štyn, žemyn, užuolaida, lazeris, deimantai ir dar 60 kitok? efekt? |
| Flash formatai: | GIF,SWF |
| Paveiksliuk? formatai: | BMP,JPG,GIF,WMF,ICO |
| Ryškumo reguliavimas: | 16 lygi?, palaiko automatin? |
| ?(i&)jungimas | Programuojamas 4 kartus per par? |
| Galimi papildomi pajungimai: | Temperat?ros jutiklis/Temperat?ros ir dr?gm?s jutiklis, Šviesos jutiklis |
| Elektros parametrai: | +5V DC(5.0V?6V), galingumas<3W |
| Darbo temperat?ra: | -30???0? |