TF-MN LAN

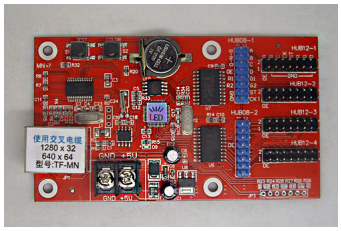

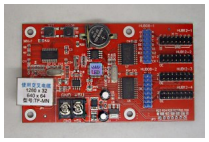

Vertinimas: Kol kas vertinim? n?ra
Kaina
?prastin? kaina 43,56 €

Kaina su nuolaida36,00 €

Pardavimo kaina43,56 €

Kaina be PVM36,00 €

Nuolaida

PVM7,56 €

Užduoti klausim? apie š? produkt?

Aprašymas

Modelis:	**TF-MN**
Programavimo s?sajos:	Ethernet (LAN)
Paskirtis:	laukui/viduje
Maksimal?s pikseli? skai?ius:	vienos spalvos:1280x32,640x64,
I?jimo jungtys:	Dvi HUB 08 jungtys,4X HUB 12 jung??
Skenavimo režimai:	1/16,1/8,1/4,1/2
Atmintis:	2M
Program? skai?ius:	200 program?, kiekviena programa tuo pa?iu metu gali rodyti 16 švieslent?s dali? su skirtingais tekstais, paveiksliukais
Efektai:	B?ganti eilut?, statinis tekstas, lietus, fontanas, aukštyn, žemyn, užuolaida, lazeris, deimantai ir dar 60 kitok? efekt?
Flash formatai:	GIF,SWF
Paveiksliuk? formatai:	BMP,JPG,GIF,WMF,ICO
Ryškumo reguliavimas:	16 lygi?, palaiko automatin?
?(is)jungimas	Programuojamas 4 kartus per par?
Galimi papildomi pajungimai:.	Temperat?ros jutiklis/Temperat?ros ir dr?gm?s jutiklis, Pikseli? padvigubinimo ? aukšt? jungtis, per?jimo ? HUB 75 (RGB) jungtis , šviesos jutiklis
Elektros parametrai:	+5V DC(5,0V?6V), galingumas<3W
Darbo temperat?ra:	-30???0?