TF-QS2N RGB VIDEO LAN USB

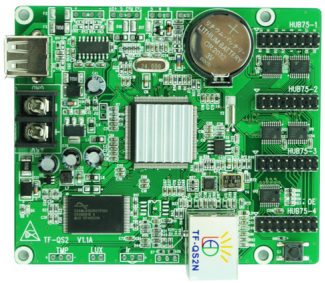



Vertinimas: Kol kas vertinim? n?ra
Kaina
?prastin? kaina 48,40 €

Kaina su nuolaida40,00 €

Pardavimo kaina48,40 €

Kaina be PVM40,00 €

Nuolaida

PVM8,40 €

Už?uoti klausim? apie š? produkt?

Aprašymas

Modelis:	TF-QS2N
Programavimo s?sajos:	ethernet (LAN), USB
Paskirtis:	laukui/viduje
Maksimal?s piksel? skai?ius:	Vis? spalv?, video 256x128
I?jimo jungtys:	4xhub75
Skenavimo režimai:	1/32, 1/16, 1/8, 1/4, 1/2, statinis
Atmintis:	128M
Program? skai?ius:	200 program?, kiekviena programa tuo pa?iu metu gali rodyti 16 švieslent?s dali? su skirtingais tekstais, paveikslliukais
Efektai:	B?ganti eilut?, statinis tekstas, lietus, fontanas, aukštyn, žemyn, užuolaida, lazeris, deimanta ir dar 60 kitoki? efekt?
formatai:	GIF,SWF, video ?vair?s(nereikia dekoduoti)
Paveikslliuk? formatai:	BMP,JPG,GIF,WMF,ICO
Ryškumo reguliavimas:	16 lygi?, palaiko automatin?
?(i§)jungimas	Programuojamas 4 kartus per par?
Galimi papildomi pajungimai:	Temperat?ros jutiklis/Temperat?ros ir dr?gm?s jutiklis, šviesos jutiklis;
Elektros parametrai:	+5V DC(5.0V~6V), galingumas<3W
Darbo temperat?ra:	-30??70?